STAJ BASVURU SÜRECİ

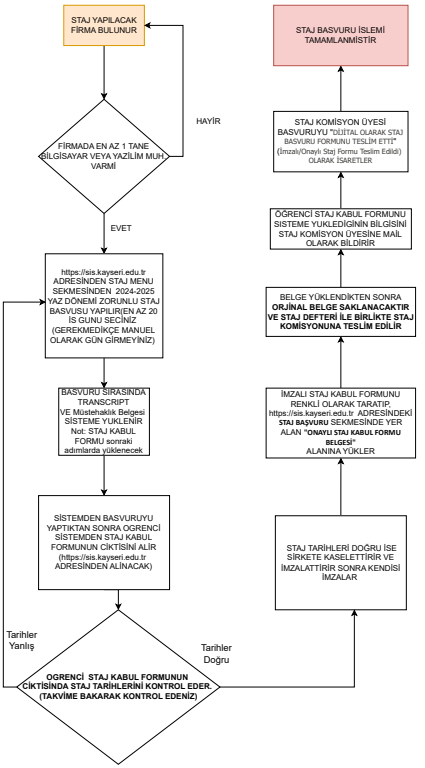

UYARI VE NOTLAR

- Bu işlemlerin, staj başlamadan **en az 15 gün önce** tamamlanmalıdır.
- Staj tarihlerinin doğru olduğunu (Başlangıç ve bitiş tarihleri) öğrenci kontrol etmelidir ve bu öğrencinin sorumluluğundadır.
- DİYAGRAMDA belirtilen işlemleri **eksiksiz tamamlamayan öğrencilerin stajları kabul edilmez**.
- Yaz dönemi stajlarının en geç bitiş tarihi **15 Eylül 2025** olmalıdır. En geç ders döneminin ilk haftası staj yapılabilir.
- **Sigorta giriş belgesi** talep eden firmalar için bu belge, **stajın başladığı Pazartesi gününden önceki Cuma günü** sistem üzerinden alınabilir.
- Firma, **zorunlu staj belgesi** istiyorsa, bu belge **ym.kayseri.edu.tr** adresinden indirilmeli ve **Staj Komisyonu üyelerinden birine imzalatılmalıdır**.
- **İki staj arasında en az 1 hafta süre** bulunmalıdır.
- Onaylı staj başvuru formunu talep eden firmalar için, öğrencinin bu belgeyi **Staj Komisyonu üyelerinden biri ile Fakülte Sekreterliği'ne onaylatması gerekmektedir**. Bu işlem için öğrenci **fakülteye gelmek zorundadır**.